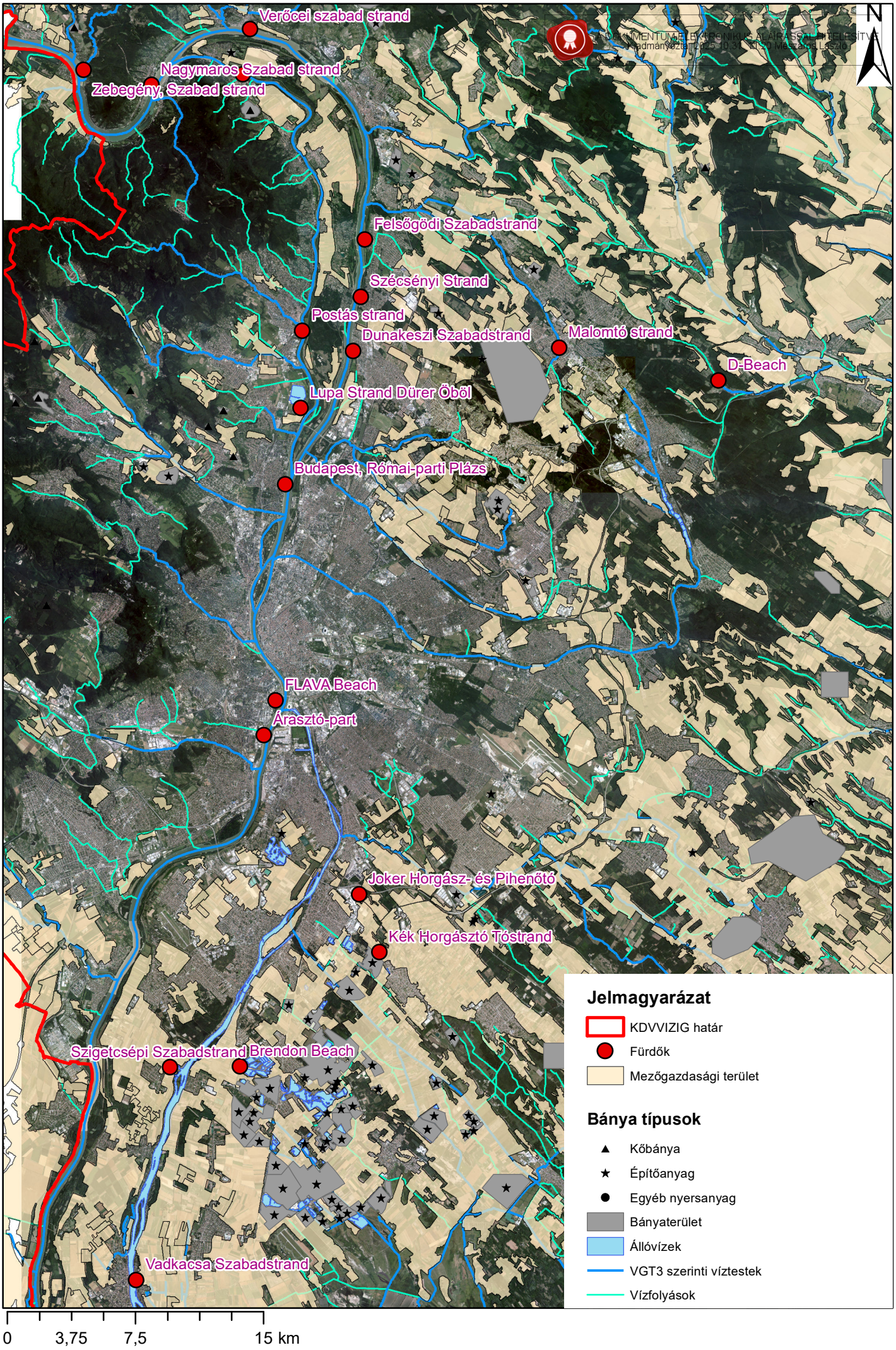Fürdőhelyek közelében található mezőgazdasági- és bányaterületek